

С

Схема размещения объектов в границах участков

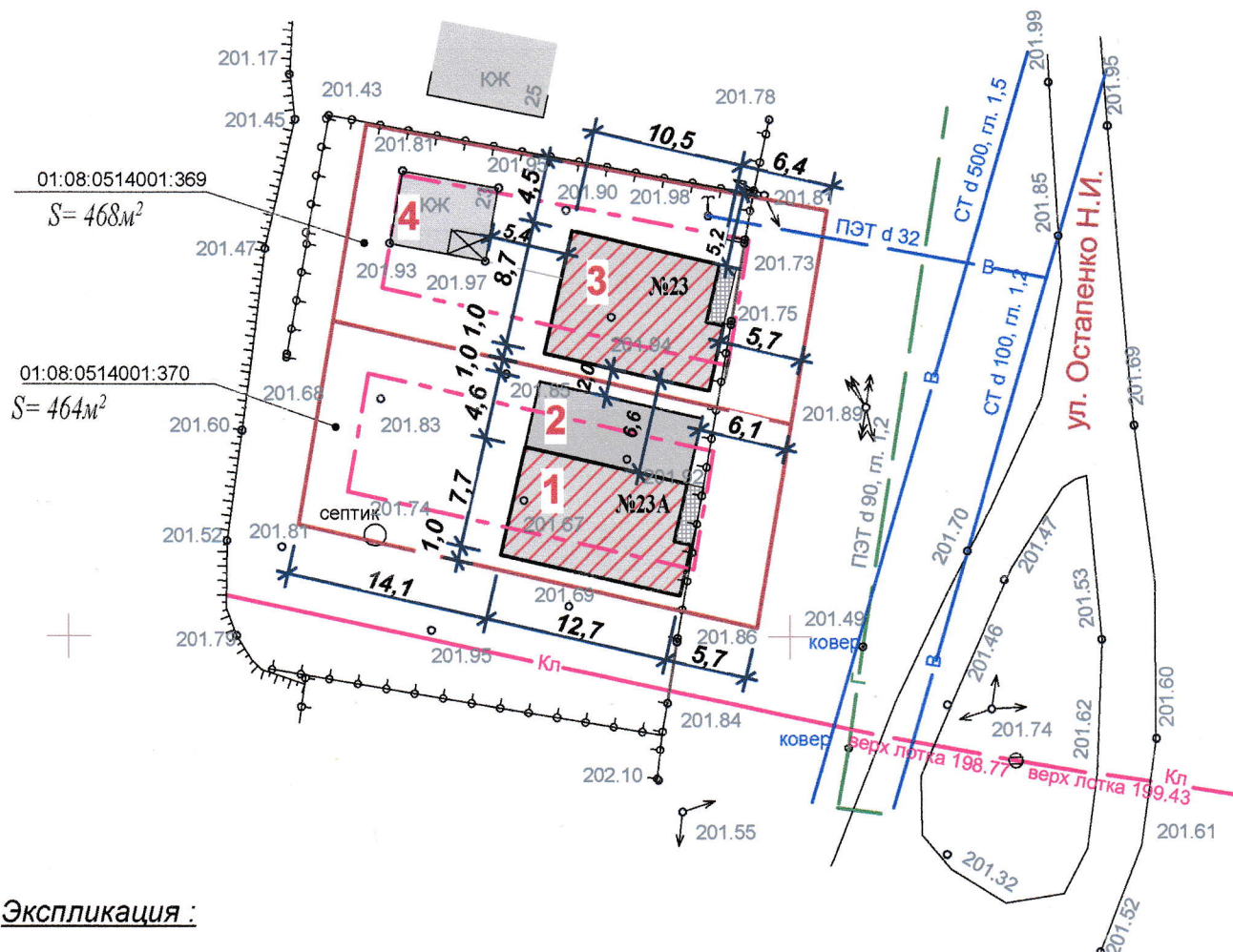
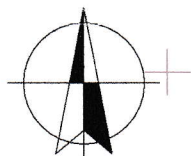

Экспликация :

1. Проектируемый жилой дом (№23А)
2. Проектируемый гараж
3. Проектируемый жилой дом (№23)
4. Существующее строение, подлежит переводу в нежилое здание(хозпостройку)

Условные обозначения:

- граница участка
- - - зона допустимого размещения жилого дома

| | | | | | | ПЗУ | | |
|--|---------|-----------|-------|--------------|------|---|------|--------|
| | | | | | | Объект: «Земельные участки по адресу: г. Майкоп, ул. Остапенко Н.И., кад. номера: 01:08:0514001:369, 01:08:0514001:370» | | |
| Изм. | Кол.уч. | Лист | №док. | Подпись | Дата | Стадия | Лист | Листов |
| Разраб. | | Мазуренко | | <i>Мазур</i> | | | 1 | 1 |
| Схема размещения объектов в границах участка | | | | | | ООО "Архитектурная мастерская" г.Майкоп | | |